

pn, ul. Zielonogórskiej 4 m. 82

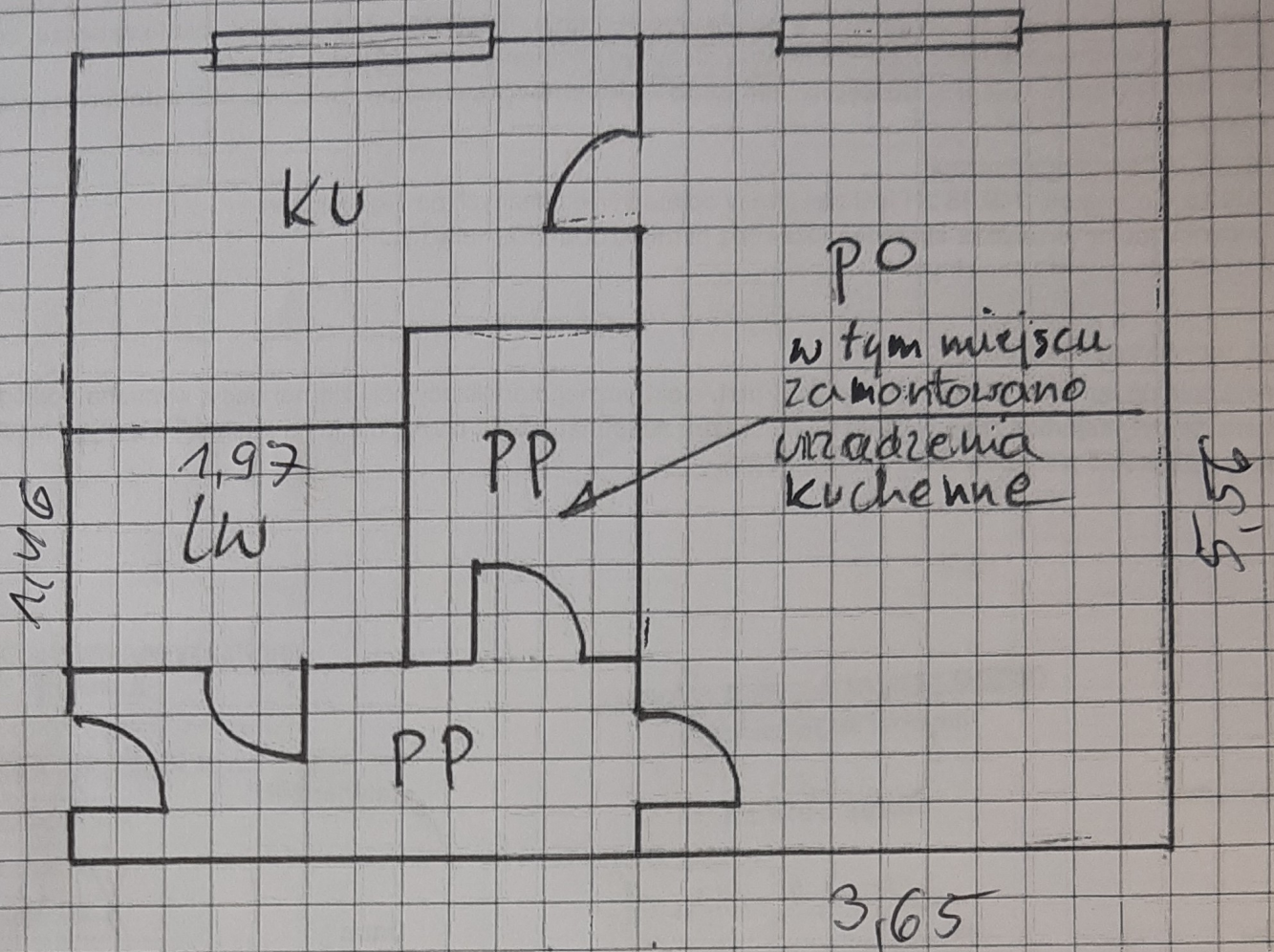

dzielnica

$$K 1,93 \times 1,27 + 1,97 \times 2,83$$

$$61 \times 2,24 + 1,17 \times 3,28$$

82

wys

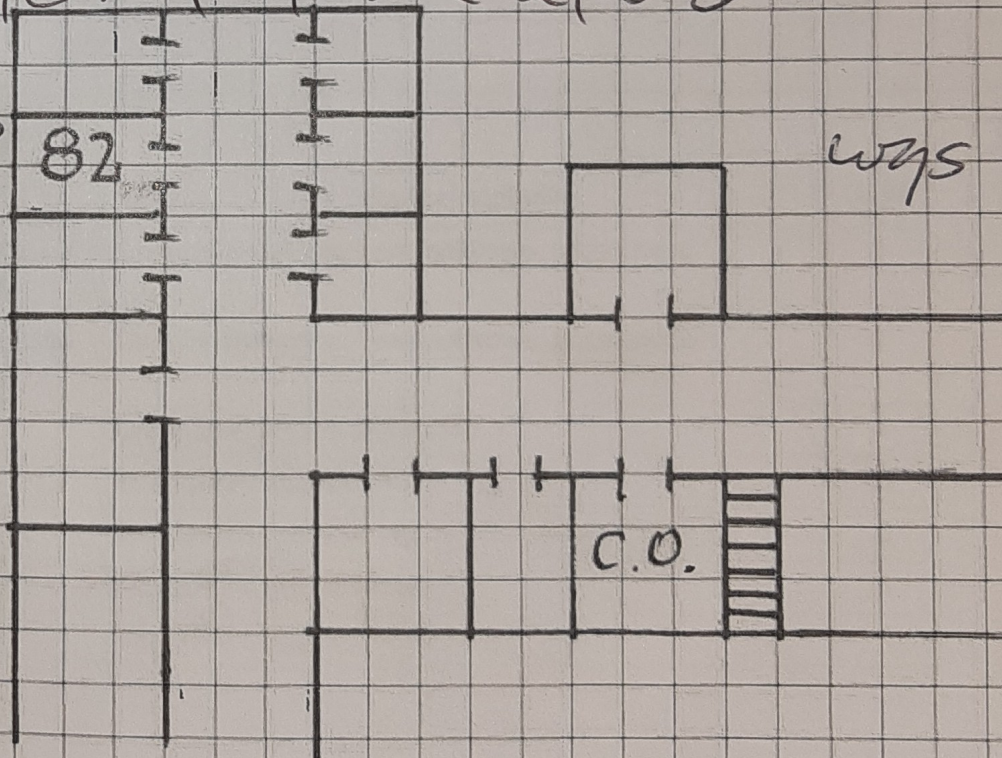

ODDZIAŁ E...

Inspektor ds. Technicznych

Marek Nowicki

15.11.2024